



ACONDICIONAMENTO DE PRAZA PÚBLICA E MELLORA DO ENTORNO CASA SOCIAL DE SAN SALVADOR DE PRADO CONCELLO DE COVELO

INDICE

1. MEMORIA
2. PLANOS
3. PRESUPUESTO

1. MEMORIA

Na parroquia de San Salvador de Prado no concello de Covelo, no lugar de Cende existe un pequeno entorno a modo de praza pública e zona de aparcamento ao carón da estrada provincial Maceira Avión que se utiliza como lugar de encontro dos veciños do lugar así como a casa social próxima ao lugar.

Coas actuacións propostas preténdese a mellora estética do lugar e a ordenación e humanización do espazo e os aparcamentos na praza pública e o acondicionamento de parte do entorno da casa social.

Na praza pública procederase ao chapeado en pedra pais dos actuais muros de formigón, pintado de varandas de ferro existentes, canalización de augas pluviais, colocación de fonte de auga potable e xardineiras, pintado de prazas de aparcamento e construción de muro de pedra en zona de cesión para instalación de contedores de lixo.

No entorno do centro cultural procederase á construción de muro de granito silvestre e abonado e sementado de herba na zona de actuación.



2. PLANOS LOCALIZACIÓN





3. PRESUPUESTO

UD	CONCEPTO	PRECIO	IMPORTE
	1.MEJORAS EN PLAZA PUBLICA		
1	UD localización de la red de abastecimiento y conexión formada por collarín con salida para tubería PE-32 de 10 Atm .	190,00	190,00
30,00	ML excavación de zanja de 30 cm de ancho y 60 cm de profundidad incluso corte Y reposición de pavimento de aglomerado y hormigón	16,00	480,00
30,00	MI de tubería PE-32 para canalización de agua potable desde la red hasta la fuente .	5,00	150,00
1	UD de suministro y colocación de fuente de fundición formada por columna , piletta de desagüe y grifo de pulsador .	800,00	800,00
24,82	M2 de chapeado de muro de hormigón con losetas de granito tipo silvestre país con acabado rustico .	73,00	1.811,86
19,90	ML de capia de granito silvestre tipo país de 3 cm de espesor colocada sobre muro existente .	40,00	796,00
3,32	M2 de chapeado con losetas de granito tipo silvestre país sobre la base del banco de hormigón existente .	73,00	242,36
5,10	MI de asiento para banco de 60 cm de ancho formado por chapa de granito silvestre tipo país de 3 cm de espesor .	40,00	204,00
1	UD limpieza lijado y pintura de las verjas y pasamanos metálicos existentes.	200,00	200,00
15,00	ML de formación de cuneta de hormigón de 30 cm de ancho para canalización de aguas pluviales .	30,00	450,00
2,00	ML de tubería de PVC de 160 ml para conexión de la cuneta con la red de pluviales incluso apertura de zanja , relleno y reposición de pavimento .	15,00	30,00
1	UD reparación y fijación de 3 rejillas de fundición existentes .	180,00	180,00
6	UD marcado de plaza de aparcamiento sobre pavimento de n aglomerado incluso limpieza previa del polvo existente ,replanteo , encintado y aplicación de pintura acrílica blanca .	25,00	150,00
1	UD marcado de plaza de aparcamiento para minusválido sobre pavimento de aglomerado , incluso limpieza previa del polvo existente , replanteo , encintado, aplicación de pintura y símbolo en color azul .	176,00	176,00
15,00	M2 de pintura de cebreados y símbolos en pintura acrílica blanca , incluso replanteo , encintado y limpieza de la base .	12,00	180,00
10,00	M2 construcción de muro de mampostería a dos caras con granito silvestre con acabado rustico de 1 ml de alto incluso encintado con mortero de arena y cemento y parte proporcional de excavación necesaria para la cimentación .	120,00	1.200,00
30,00	M2 de pavimento formado por 15 cm de zahorra extendida y compactada y 8 cm de aglomerado en caliente incluso riego de adherencia y sellado .	19,00	570,00



2	UD de suministro y colocación de Bolardo-Banco formado por estructura de acero corten de 40cm x 40 cm rematada con madera de Iroco incluso barnizado.	370,00	740,00
4	UD de suministro y colocación de jardinera de 50 x 50 cm y 1 ml de alto formada por acero corten , incluso relleno de tierra vegetal y plantación de especies permanentes	420,00	1.680,00

UD	CONCEPTO	PRECIO	IMPORTE
	2.MEJORAS EN CENTRO CULTURAL		
1	UD de movimientos de tierras necesarios para la apertura de cimentaciones, formación de rampa y explanación de parcela .	670,00	670,00
29,00	M2 construcción de muro de mampostería a dos caras con granito silvestre con acabado rustico incluso encintado con mortero de arena y cemento y parte proporcional de excavación necesaria para la cimentación .	90,00	2.610,00
150,00	M2 de rastrillado de tierras , abonado y siembra de césped .	1,50	225,00
1	UD GESTION DE RESIDUOS	100,00	100,00
1	UD SEGURIDAD Y SALUD	99,78	99,78
	PRESUPUESTO DE EJECUCION MATERIAL		13.935,00
	Costes generales 13%.		1.811,55
	Beneficio industrial 6%.		836,10
	SUMA		16.582,65
	IVA 21 %.		3.482,36
	SUMA TOTAL IVA INCLUIDO .		20.065,01



4. FOTOGRAFÍAS





**Concello de
Covelo**
REL MU 2000/142



Casa do Concello
Praza do Mestre Cerviño, 2. COVELO 36872 (Pontevedra)
Teléfonos: +34 986650027/47 – Fax: +34 986650131
CIF: P3601300A
www.concellodecovelo.es



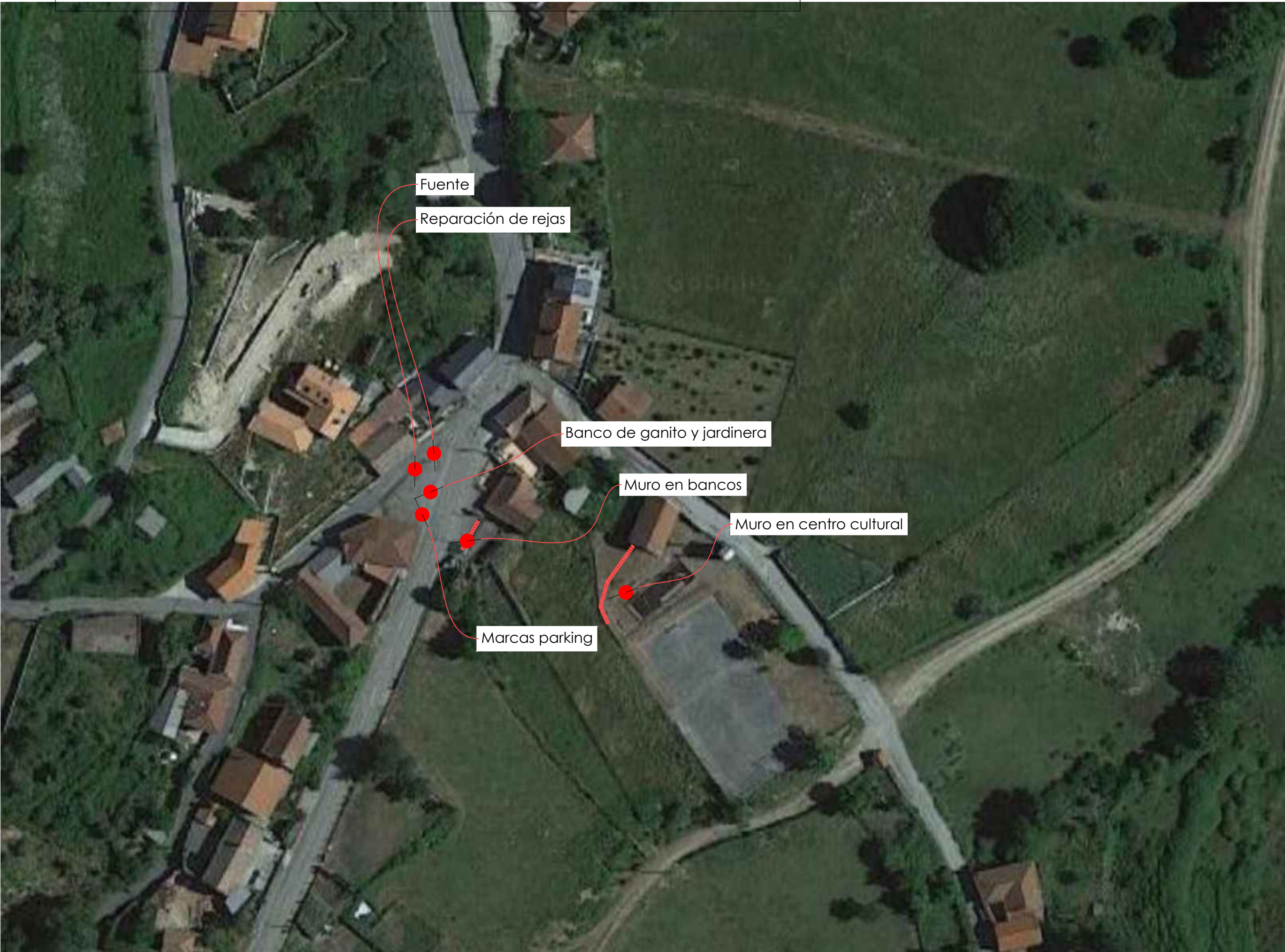

Nº do plano:	01	Título do plano:	Planta primera Acotada	Proyecto:	Plaza Prado.	Escala:	A3: 1/100 A1: 1/50	Clave:	P0000 Fecha: Jun 17	Propietario:	Concello de Covelo Situación: Prado, COVELO	Arquitecto:	<div><div></div><div>PEDRO DE LA PUENTE CREJPO</div><div>A R Q U I T E C T O</div></div>
--------------	----	------------------	---------------------------	-----------	--------------	---------	-----------------------	--------	---------------------------	--------------	---	-------------	--





Nº do plano: 02	Título do plano: Planta primera Acotada	Proyecto: Plaza Prado.	Escala: A3: 1/100 A1: 1/50	Clave: P0000 Fecha: Jun 17	Propietario: Concello de Covelo Situación: Prado, COVELO	Arquitecto: PEDRO DE LA PUENTE CRESPINO
--------------------	---	---------------------------	----------------------------------	-------------------------------------	---	--